

SUSTITUCIÓN DE IMPORTACIONES

PREPA 

¿Qué es?



Se conoce como “sustitución de importaciones” a la política de las naciones subdesarrolladas que buscan **reemplazar los insumos extranjeros por los propios** con el propósito de industrializar a su país, es decir, fomentan la producción de manufacturas nacionales y alentar el mercado nacional con políticas arancelarias proteccionistas.

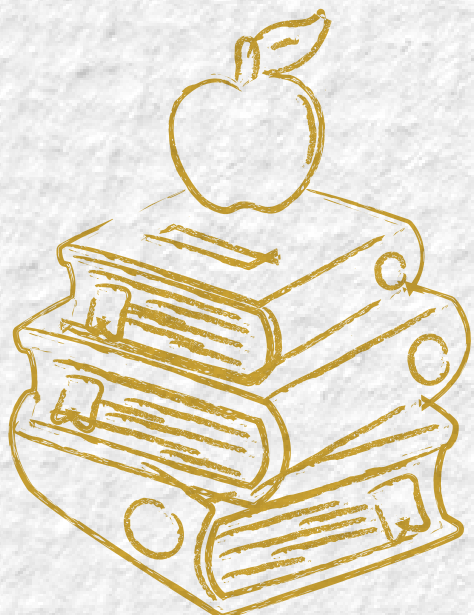

Situación mundial



Este modelo fue favorecido por el conflicto de la **Segunda Guerra Mundial**. La guerra propició que Estados Unidos comprara productos naturales a México como:

- Minerales
- Petróleo
- Frutas y verduras
- Carne
- Cereales
- Asimismo requirió fuerza de trabajo de los mexicanos

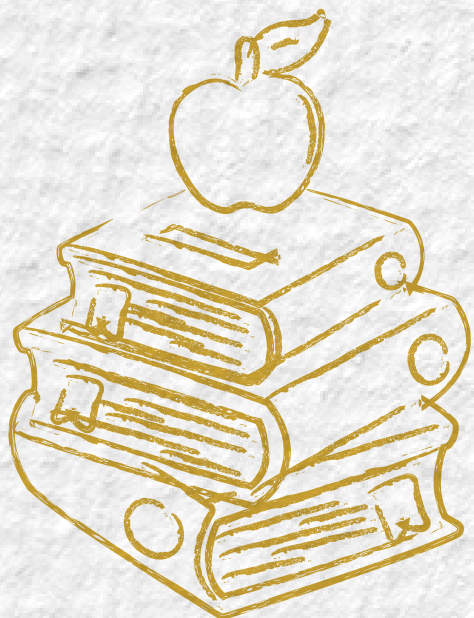

Situación en México

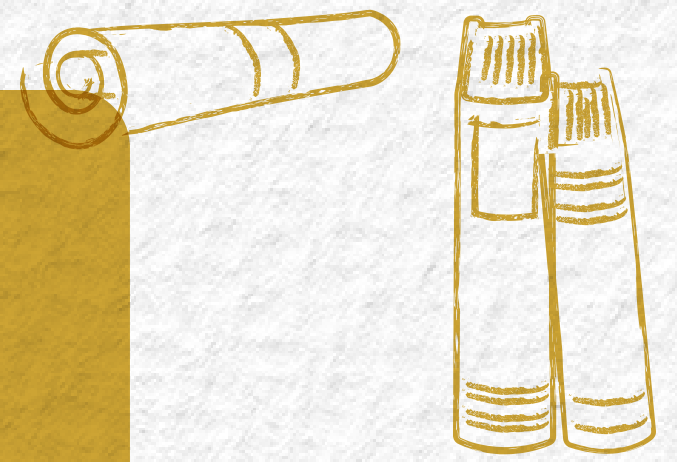

En México, el modelo de sustitución de importaciones se aplicó durante los gobiernos de **Manuel Ávila Camacho** y **Miguel Alemán**, cuando se fomentó el desarrollo económico y social del país.

**Manuel
Ávila
Camacho**



**Miguel
Alemán**

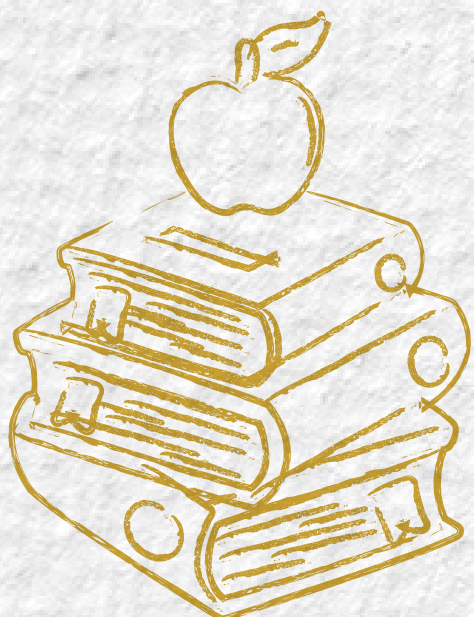

Situación en México

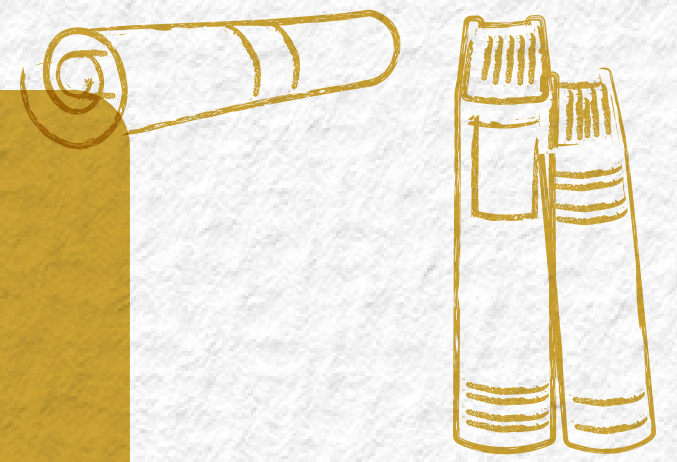

Durante la guerra, México no pudo comprar productos a Europa, lo que propició que creara **sus propias fábricas y talleres** para producir lo que necesitaban los mexicanos.

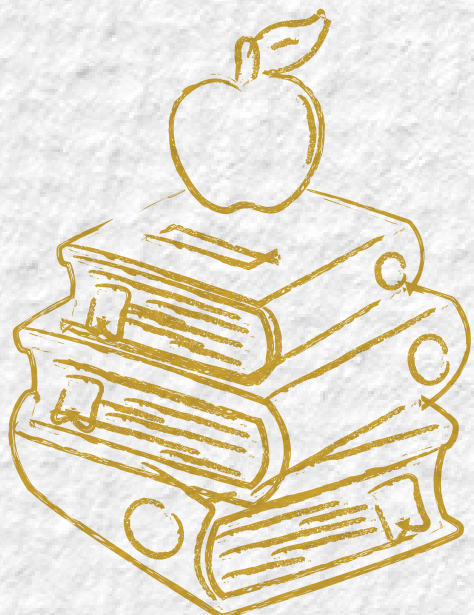

PREPA 

Tipos de sustitución

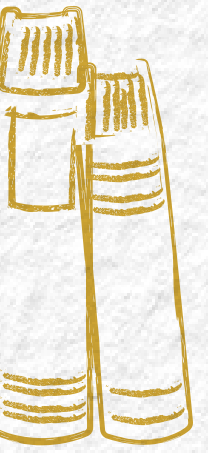
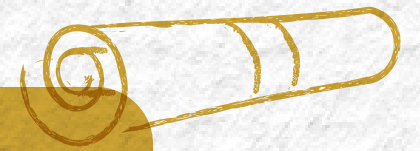

Todo proceso de sustitución de importaciones pasa por dos fases:

Sustitución fácil. Se da cuando las manufacturas sustituidas requieren de tecnología simple y de fácil instrumentación, por lo que requieren baja inversión de capital.

Los **bienes** que se sustituyen son aquellos **de consumo inmediato**: alimentos, bebidas tabaco, textiles, calzado, muebles, productos de papel, jabones, detergentes, perfumes y cosméticos.

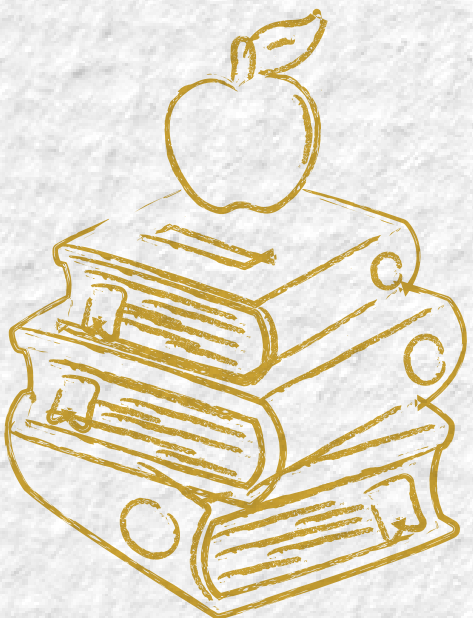

Tipos de sustitución

Sustitución difícil. Cuando los bienes sustituidos requieren de tecnología compleja, por lo que en su inicio requiere fuertes inversiones de capital.

Los bienes que se sustituyen son **bienes de consumo duraderos**: televisores, automóviles, refrigeradores, otros aparatos del hogar, equipos deportivos y fotográficos.



Situación en México



México concluyó sin grandes dificultades la sustitución fácil o de industrias tradicionales pero en la sustitución difícil existieron conflictos.

Por ejemplo:

- El precio de estos bienes resultó relativamente alto, lo cual significó que estos productos sólo podían adquirirlos las familias de ingresos altos.
- La producción de ese tipo de bienes se encontraba en manos de compañías extranjeras y como eran las que tenían la tecnología más avanzada, requerían de poca mano de obra, de tal forma que la expansión estuvo asociada a una baja generación de empleos y a una creciente concentración de los ingresos.



Consecuencias



Las políticas del Estado para impulsar la sustitución tenían el objetivo de tratar de sanear a los problemas de ingresos del país y lograr ser un país industrializado.

El resultado de la estrategia dio lugar a que **entre 1940 y 1950** hubiera un **crecimiento del PIB** de un **6%** pero con una alza constante y generalizada de los precios, que dio lugar a **devaluar la moneda** en 1947-48.



Consecuencias

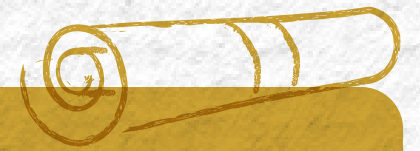

Para el periodo que va de **1956 a 1970**, se registró un **crecimiento en la economía** mexicana de **6.7%** promedio anual, pero ahora con una mayor estabilidad de precios y sin modificaciones en el tipo de cambio.

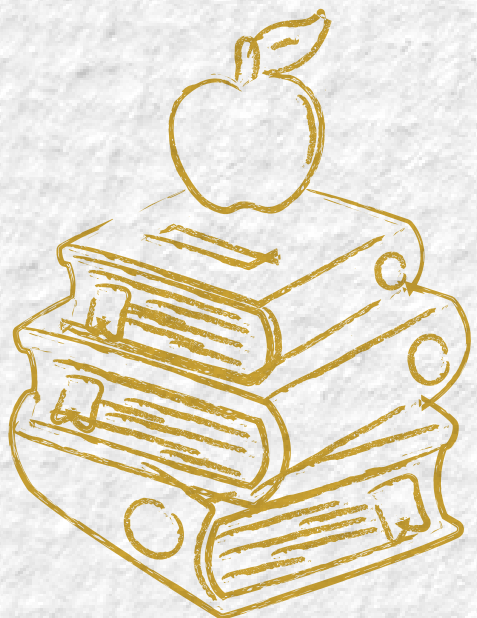

Consecuencias

Hacia **1970** el gobierno mexicano alcanzó una deuda por alrededor de 4,264 millones de dólares hacia el gobierno de EUA, considerada **deuda externa** del sector público ya que ese dinero se ocupó para **solventar la implementación del modelo de sustitución de importaciones.**

